

STRUCTUURSCHEMA

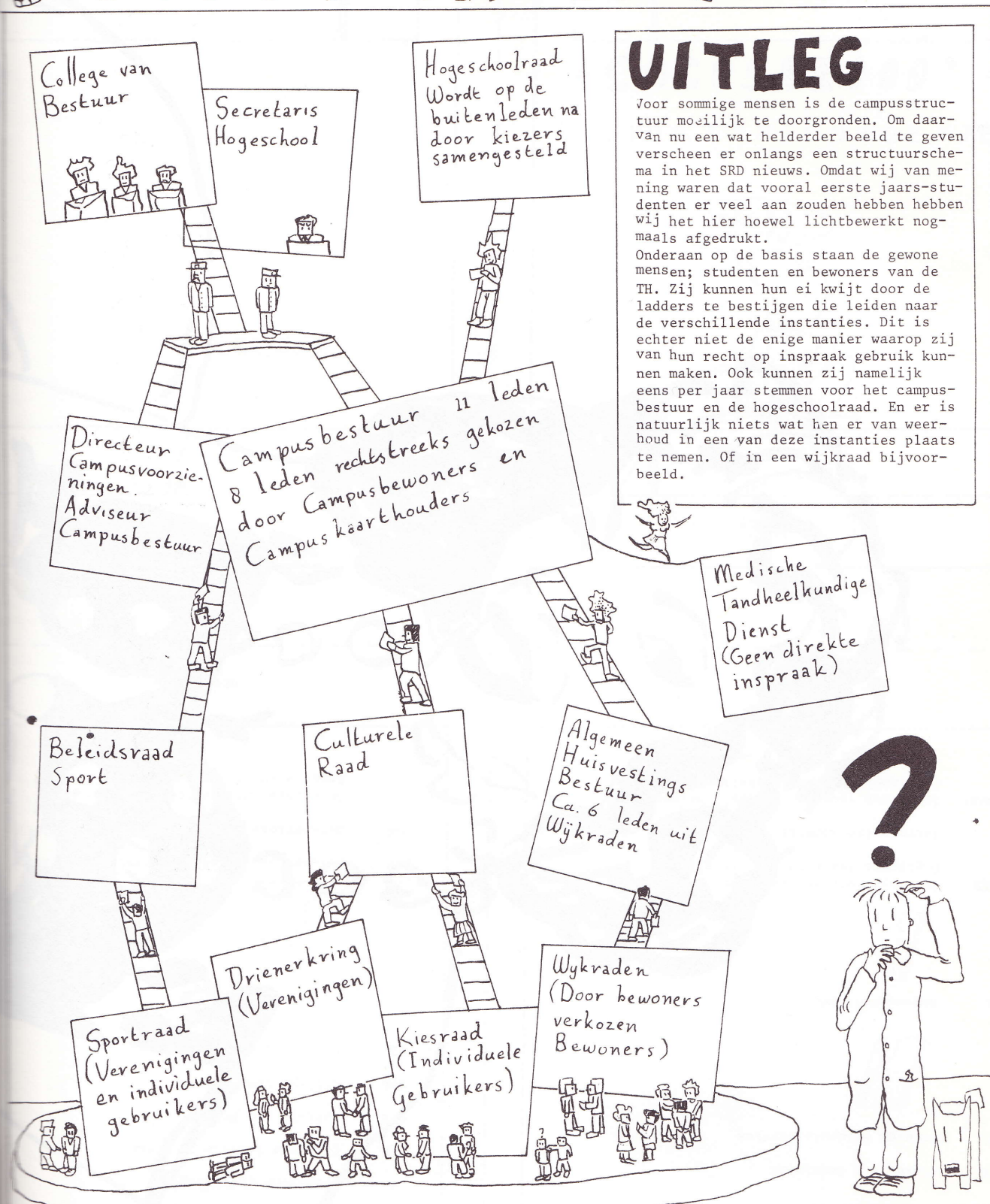

UITLEG

Voor sommige mensen is de campusstructuur moeilijk te doorgronden. Om daarvan nu een wat helderder beeld te geven verscheen er onlangs een structuurschema in het SRD nieuws. Omdat wij van mening waren dat vooral eerste jaarsstudenten er veel aan zouden hebben hebben wij het hier hoewel lichtbewerkt nogmaals afgedrukt.

Onderaan op de basis staan de gewone mensen; studenten en bewoners van de TH. Zij kunnen hun ei kwijt door de ladders te bestijgen die leiden naar de verschillende instanties. Dit is echter niet de enige manier waarop zij van hun recht op inspraak gebruik kunnen maken. Ook kunnen zij namelijk eens per jaar stemmen voor het campusbestuur en de hogeschoolraad. En er is natuurlijk niets wat hen er van weerhoudt in een van deze instanties plaats te nemen. Of in een wijkraad bijvoorbeeld.

